

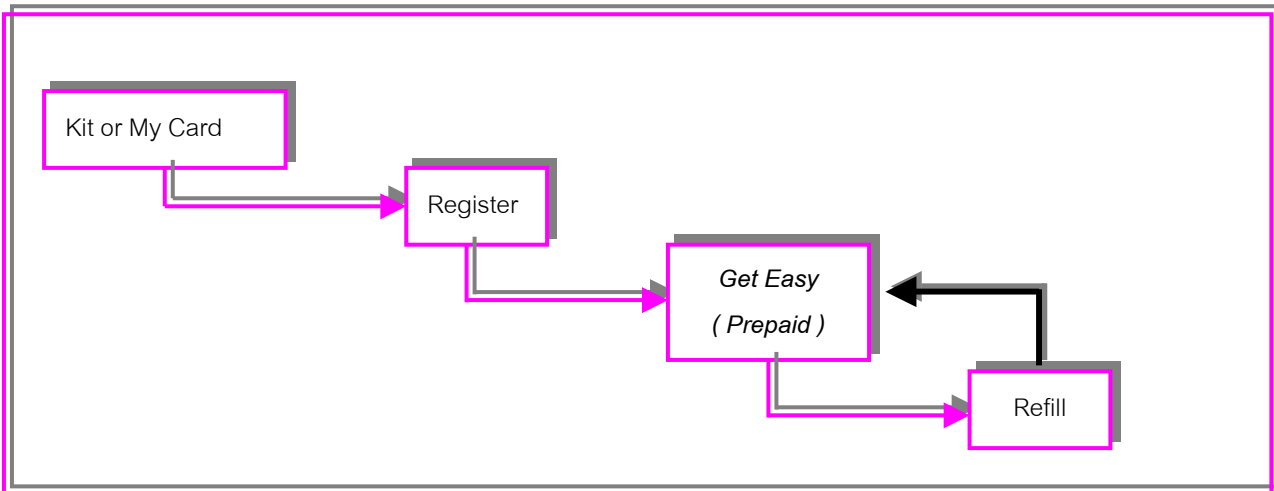

Smart Connect Get Easy



[Kit & Card](#)

- Internet Kit : Samart Connect Min
- : Samart Connect Max
- Internet Card : myCard
- : myCard Timezone
- : my Card 7
- : myCard Nation



Register : Registration Smart Connect Get Easy

คือการลงทะเบียนเพื่อเข้าสู่การเป็นสมาชิก Smart Connect Get Easy

ฟอร์ม (Customer Information , Account Information , Select payment method & service package)

➤ วิธีง่ายๆ ด้วยการ Register เข้าสู่ระบบ โดย :

➤ ผ่าน Web Site www.samarts.com

1. Customer information :

เพื่อสิทธิประโยชน์ต่อการเป็นสมาชิก

กรุณากรอกข้อมูลที่เป็นจริง

และครบถ้วนในแบบฟอร์ม

Customer information
เพื่อสิทธิประโยชน์ต่อการเป็นสมาชิก กรุณากรอกข้อมูลที่เป็นจริง และครบถ้วน

Customer Information

Full Name : *

Company Name : *

Address 1 : *

Address 2 : *

Province : -กรุงเทพฯ- *

Zip Code : *

Telephone : *

Fax : *

Sex : -กรุงเทพฯ- *

Birthday : วัน / เดือน / ปี *

2. Account Information :

กำหนด Username และ Password สำหรับการเข้าสู่ระบบ

ในครั้งต่อไปซึ่ง Username จะใช้เป็น E-mail @samarts.com

ลูกค้าสามารถกำหนดได้เพียง ครั้งแรกครั้งเดียวเท่านั้น

Account information
กรุณากำหนด user name และ password สำหรับการเข้าสู่ระบบ
username ที่เลือกจะเป็น email account ของคุณด้วย (username@samarts.com)

Account Information

User Name : *

Password : *

Confirm Password : *

3. Select Payment Method :

เป็นวิธีการเลือก Package โดยลูกค้า

1. สามารถเลือกซื้อ Package ผ่านหน้า Web

ได้เฉพาะ **Get Easy @ Web** และต้อง Print

เอกสาร Payment เพื่อไปชำระเงิน ได้จาก

Counter Service และ Bank Asia สำหรับ Package ที่เลือก

Select payment method
กรุณาเลือกวิธีการชำระค่าบริการ

Select payment method & service package

Service Package

Get Easy@Web1 ราคา 225 บาท

Get Easy@Web2 ราคา 450 บาท

Get Easy@Web3 ราคา 900 บาท

Internet Kit & Mycard

User Name : *

Password : *

2. ลูกค้าที่ซื้อ **Package Kit & Card** มาแล้ว สามารถเลือก ได้เลยโดยใช้ Username และ Password ที่ได้รับมาครั้งแรกจากหน้า Package ในการ Login เข้าไปลงทะเบียน account Internet ของคุณเอง

4. กดยอมรับการลงทะเบียน Submit : ระบบจะ Confirm การลงทะเบียนและตอบรับเข้าสู่บริการ Smart Connect Get Easy

- โดยหน้าจอต่อไปจะแสดงให้เห็น New Username และ ข้อมูลสมาชิกใหม่ รวมทั้งรายละเอียดการให้บริการ

- ถ้าลูกค้าเลือก Package Get Easy @Web ระบบจะ แสดงเอกสาร Payment สำหรับการชำระเงิน ลูกค้าต้องไปชำระเงิน ณ.

จุดรับชำระเงินที่เลือก คือ Counter Service หรือ Bank Asia ก่อนจึงจะสามารถใช้งาน ได้ตามปกติ

5. Reconnect : ลูกค้าต้องทำการ ReConnect ใหม่ทุกครั้งหลังจากทำการ Register เรียบร้อยแล้ว

เพื่อเปลี่ยนแปลงเข้าสู่ระบบ **Smart Connect Get Easy**



Smart Connect Get Easy : ลูกค้าจะเข้าสู่การเป็นสมาชิก Smart Connect Get Easy ทันทีหลังจาก
ลูกค้า ทำการ Register on web

สิทธิประโยชน์ต่างๆ หลังจากการ Register คุณจะได้รับ :

- กำหนด user name และ password เอง
- Free POP 3 email account 15 MB (user name @samarts.com)
- ใช้ myCard Time Zone ในแบบ Time Zone
ได้โปรดตรวจสอบเงื่อนไขของตารางเวลา
- สามารถเติมเงินเข้า account ได้ เพื่อต่ออายุการใช้งาน
คือ Smart Connect Min & Max, myCard และ Get Easy@Web, ATM, Phone Banking,
Counter Service, และ Counter Bank
- อายุการใช้งานยาวนาน 6 เดือน นับจากการเติมเงิน ครั้งสุดท้าย

Refill : คือการลงทะเบียนผ่าน WEB เพื่อขอรับชั่วโมงเพิ่ม โดยมีวิธีการขอรับบริการดังต่อไปนี้

- **Credit Card (ยังไม่เปิดให้บริการ)**
ลงทะเบียนผ่านเว็บไซต์ Samarts.com โดยใช้ Credit card ในการชำระเงินได้
- **Counter Service**
ท่านสามารถลงทะเบียนเข้าสู่ระบบและ Print ใบ Pay in เพื่อนำไปชำระเงิน ณ.จุดบริการ Counter Service
- **Counter Bank**
ท่านสามารถลงทะเบียนเข้าสู่ระบบและ Print ใบ Pay in เพื่อนำไปชำระเงิน ณ. ธนาคารที่รับชำระ (Bank Of Asia)

❖ สำหรับ **Credit Card** , **Counter Bank** , **Counter Service** สามารถเลือกได้เฉพาะ Get Easy @ Web : 3 packages เท่านั้น



Service Type	ราคา	ชั่วโมงการใช้งาน	เฉลี่ยต่อชั่วโมง
Get Easy@Web1	225	25	9
Get Easy@Web2	450	50	9
Get Easy@Web3	900	100	9



ขั้นตอนการทำรายการเติมเงิน หน้าเว็บ (ลูกค้านำดำเนินการ Registerเข้าสู่ระบบ Get Easy เรียบร้อยแล้ว)

www.samarts.com

1. เลือกรายการ Member Ship ใส่ Username / Password ที่ได้รับใหม่หลังจาก Register แล้วและ กด Submit
2. เข้าสู่หน้าจอ Member Benefit (Samart Connect Member) ให้เลือก รายการ Refill Your Usage Time
3. Welcome to Samart User Homepage : Refill Form ให้เลือกรายการชำระเงิน (Select Payment method)
 - Service Package :
 1. Get Easy @ WEB1 : 225 Baht
 2. Get Easy @ WEB2 : 450 Baht
 3. Get Easy @ WEB3 : 900 Baht)
 - Counter Service
 - Counter Bank
 - Refill by Internet Kit & Mycard (ไม่ต้องระบุ Package ระบบจะจัดให้เองตาม Package ที่เติม)
 - Submit หลังจากเลือกรายการชำระเรียบร้อยแล้ว
4. ระบบจะ แสดงรายการที่เลือกชำระ : Refill User Account : XXXXXX
โดยจะแจ้งรายการที่เลือกชำระ / ยอดเงิน / และ Service Package ที่เลือกรับบริการ
เพื่อให้ลูกค้าเลือก Confirm รายการที่จะชำระ และ หน้าจอต่อไปจะให้ตอบตกลง OK.. เพื่อรับเอกสาร Payin
5. หน้าจอนี้จะแสดงใบรายการชำระเงิน
 - เอกสาร Pay In Counter Service
 - เอกสาร Pay In Bank
6. สั่ง Print ใบแจ้งการชำระเงินเพื่อให้ลูกค้านำไปยื่น ณ. จุดรับชำระ
7. Refill by Internet Kit & Card (ไม่ต้องระบุ Package ระบบจะจัดให้เองตาม Package ที่เติม)
 - Internet Kit & Card
 - ใส่ Username และ Password
 - กด Submit เพื่อเข้าไปทำรายการ โดยระบบจะระบุ Package ให้เองโดยอัตโนมัติ
 - หน้าจอต่อไปจะแจ้งรายละเอียดการ Refill User Account : XXXXXX
โดยจะแจ้งรายการที่เลือกชำระ **Payment by : Internet Kit & Card**
 - ให้เลือกการ Confirm รายการ Refill ที่เข้าสู่ระบบ
 - หน้าจอต่อไปจะแสดงการ Confirm เวลาที่เพิ่มขึ้นเพื่อยืนยันการได้รับชั่วโมงเพิ่มหลังจากมีการเติมเงิน
 - ลูกค้าจะทราบได้ว่าได้มีการเติมเงินและ ชั่วโมงเพิ่มขึ้นหลังจากทำการ Reconnect เข้ามาใหม่ระบบจะ Update ข้อมูลให้โดยอัตโนมัติ

การเติมเงิน เพื่อเพิ่มชั่วโมงอินเทอร์เน็ต ผ่าน WEB (ลูกค้ำต้องทำการ Register เรียบร้อยแล้ว)

ขั้นตอนการทำรายการเติมเงิน หน้าเว็บ

1. เข้าสู่หน้าเว็บไซต์ <http://www.samarts.com>

เลือกรายการ Member Ship

ใส่ Username / Pass Word

กด Submit



2. ระบบจะเข้าสู่หน้าจอ Member Benefit

SAMART CONNECT MEMBER

เลือกรายการ

Refill Your Usage Time

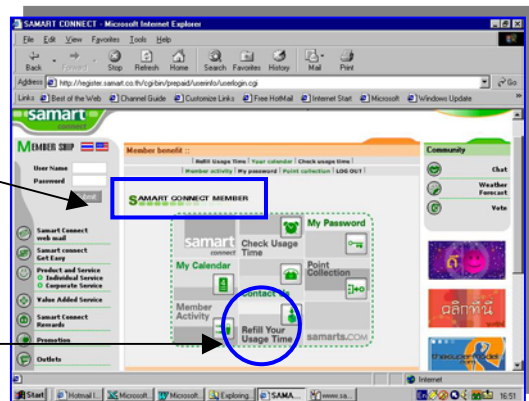
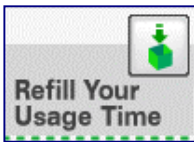

3. เข้าสู่หน้าจอ Refill : Welcome to smart User Home

Welcome to SMART USER HOMEPAGE

หน้าจอนี้จะ Show : Username ที่ต้องการ Refill

➢ ให้เลือกวิธีการ ชำระเงิน (Select Payment method

Service Package Get Easy @ Web 1, 2, 3

➢ เลือกวิธีการ จุดชำระเงิน หรือ Package ที่ใช้ Refill

- Counter Service
- Counter Bank
- Internet Kit & card [Username / Pass Word]

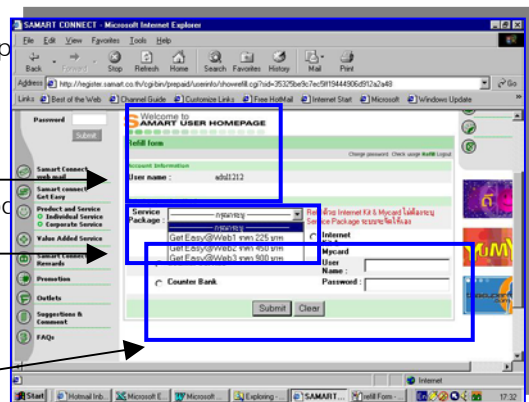



❖ Service Package : Get Easy @ Web 1 , 2 , 3

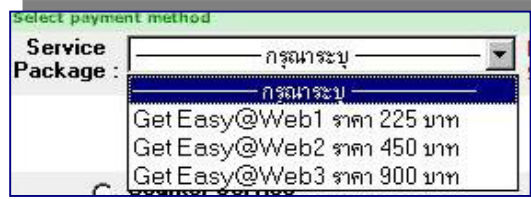

❖ สามารถเลือกรับเอกสาร Payment ชำระได้ 2 ช่องทางคือ

1. Counter Service



2. Bank Asia

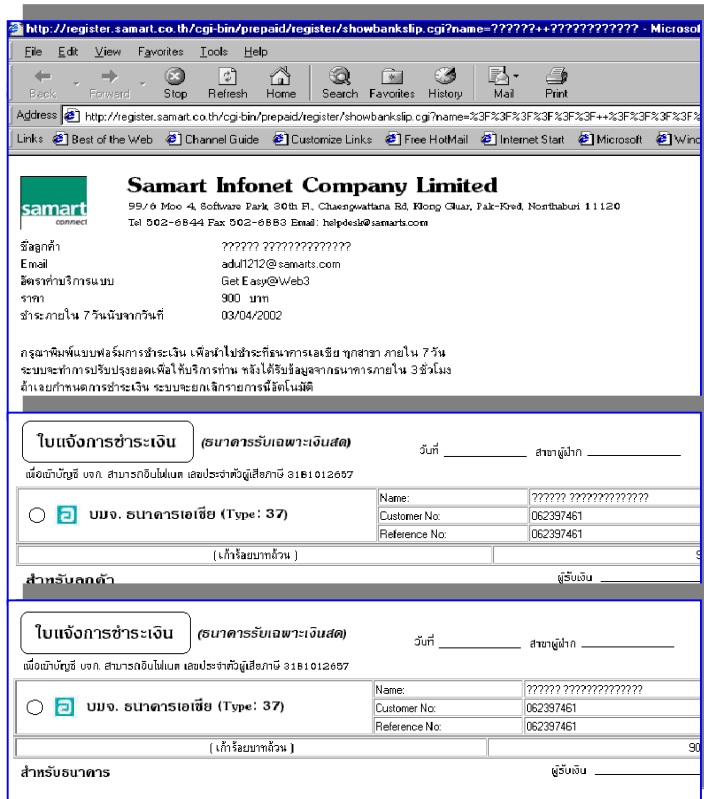
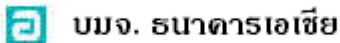

3. Internet Kit & My card

สามารถเลือกซื้อ Package Internet Kit & My card ที่สามารถ Refill เพิ่ม Usage Time ได้ โดยไม่ต้องระบุ Service Package ... เพราะระบบจะคำนวณ Time Refill ให้เอง [ตามรายละเอียดหน้า Package]

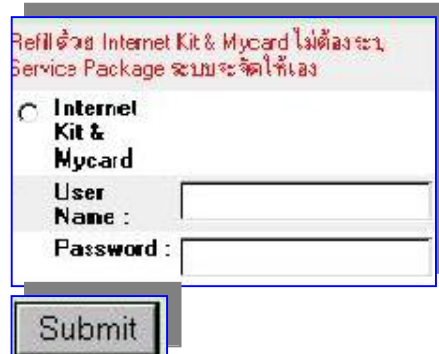



❖ การเติมเงิน เพื่อเพิ่มชั่วโมงอินเทอร์เน็ต ผ่าน Bank ([ลูกค้าต้องทำการ Register เรียบร้อยแล้ว](#))

- Phone Banking ลงทะเบียนผ่านทางโทรศัพท์ โดยใช้ Phone Banking ของธนาคารต่าง ๆ ได้ ดังนี้
ธนาคารไทยพาณิชย์ โทร. 1561
- ATM ใช้บัตรเอทีเอ็มของท่านลงทะเบียนผ่านทางตู้เอทีเอ็มได้
ธนาคารไทยพาณิชย์
ธนาคารเอเซีย
- Internet Banking สามารถใช้บริการ :
ธนาคารไทยพาณิชย์ ผ่าน www.scbeasy.com
ธนาคารเอเซีย ผ่าน www.bankasia4u.com

หมายเหตุ: Account ที่ไม่มีจำนวนเงินจะถูกลบออกจากระบบภายใน 1 เดือน Samart Connect Get Easy สามารถให้บริการได้ เพียง
จังหวัด กรุงเทพฯ และ ปริมณฑล และ เชียงใหม่ พิษณุโลก นครราชสีมา สงขลา ขอนแก่น เท่านั้น

Samart Connect Get Easy : **What's Samart Connect Get Easy**

คือ บริการใหม่ล่าสุดที่ให้ความสะดวกสบายกับคุณ ในการสมัคร Internet ให้คุณสามารถกำหนดชั่วโมงการใช้งานได้เอง และได้สิทธิพิเศษ
ของสมาชิก Get Easy