

## วิธีการ Set up E-mail สำหรับ Eudora 4.x,5.x ( Pro )

1.) คลิกที่ Menu Tools จากนั้นเลือกที่ Options

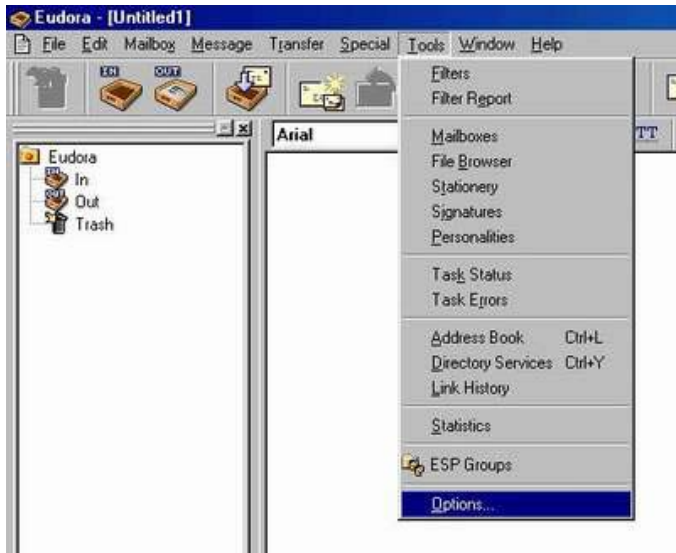

2.) คลิกที่ Getting Started ในช่อง Real name ให้ใส่ชื่อ , ในช่อง Return address ให้ใส่ username@samarts.com , ในช่อง Mail Server (Incoming) ให้ใส่ค่า Incoming Mail : pop.samart.co.th , ในช่อง Login name ให้ใส่ username,และที่ช่อง SMTP Server (Outgoing) ให้ใส่ค่า Outgoing Mail : smtp.samart.co.th ดังรูป



3.) คลิกที่ Checking Mail ใส่ค่า pop.samart.co.th ในช่อง Mail Server และ username ในช่อง Loginname ดังรูป



4.) คลิกที่ Incoming Mail แล้วคลิกตรง Server configuration เป็น POP

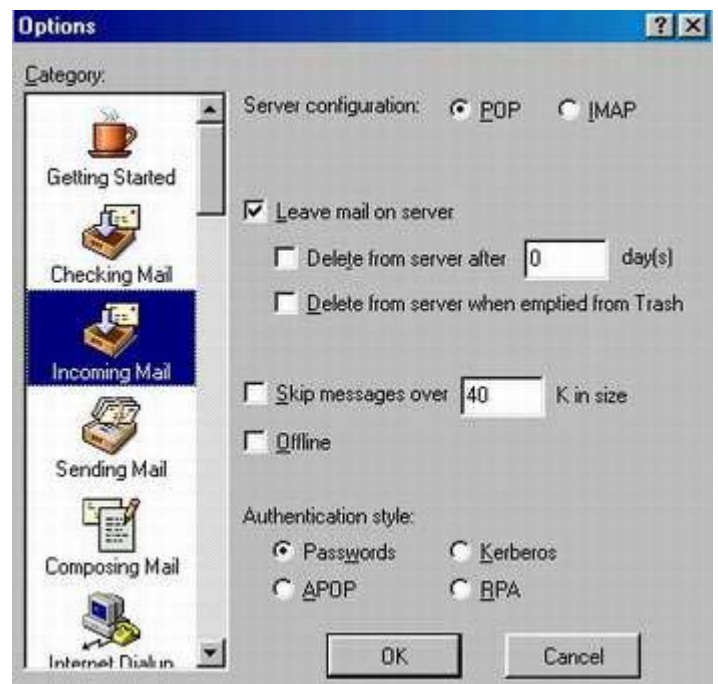

5.) คลิกที่ Sending Mail แล้ว Set ค่าตั้งรูปจากนั้นคลิกปุ่ม ok

